黃喬璟 畫

喂！女人快跟我們走
別跟她說這麼多，動手！
羅蘭的奴才，給你們一點教訓！
WAAA
克拉多前輩的夢指示我，你們是六勇士，其他同伴在等我們！

已經知道六勇士下落？
放走鬼蝙蝠通知魔王
啊！
外面的傢伙收拾掉了。
你回來了！我們馬上動身到訓練場

由於克拉多的指示，六勇士在訓練場接受對付魔王的各種技能
吱～
報告主子發現六勇士了！
哈！
我要殺他個措手不及

你的六個小鬼死定了。
老頭子……
不說話就能混過去嗎？
OOO~
另一方面，六勇士已完成訓練，開始出發！

一行人翻山越嶺，極力追蹤魔王
動作快點！太陽下山了，

不知什麼時候才能找到魔王？
發覺六勇士，快通知魔王！

魔王獲報，動員魔界妖物準備痛擊六勇士

前面有樵夫！
老先生附近可有住宿處？
有！不過傳說有妖物作怪！
那個地方太可怕！年輕人不要去。
已經死了許多人了
不要去！
就是那個地方！
可能有魔王的下落

年輕人不信邪
哇
大家準備攻擊！
什麼聲音？
由我來應付！

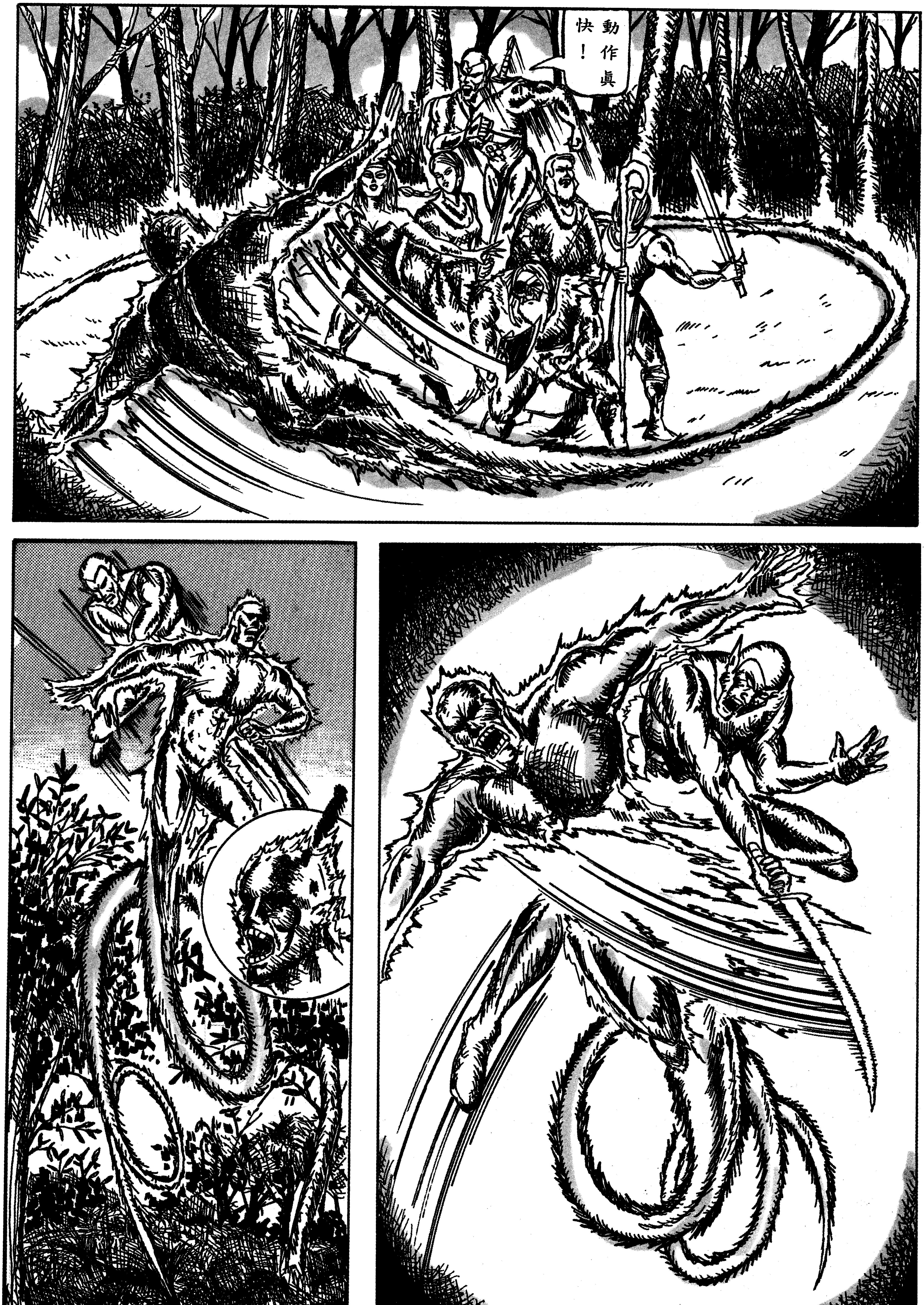
動作眞快！

HAHAHA
普通的刀，傷不了我
SAAAA
同伴來點魔法
寒冰之術
YAAA
看看前面麻煩來了！

HON!
我應付魔王
你們分別擊破其他妖物
徒子徒孫們殺個通快
SAAR!
KA!
黑暗之魔給我力量！

HON!
魔王！我等這一天很久了
有種上來分高下
同伴們速戰速決！

我們三個集中攻擊！
小心毒龍火焰！
速度加快否則危險！
不信殺不完！

HA!
BOM!
臭小子！看你有多少本事！
魔王！你别得意！

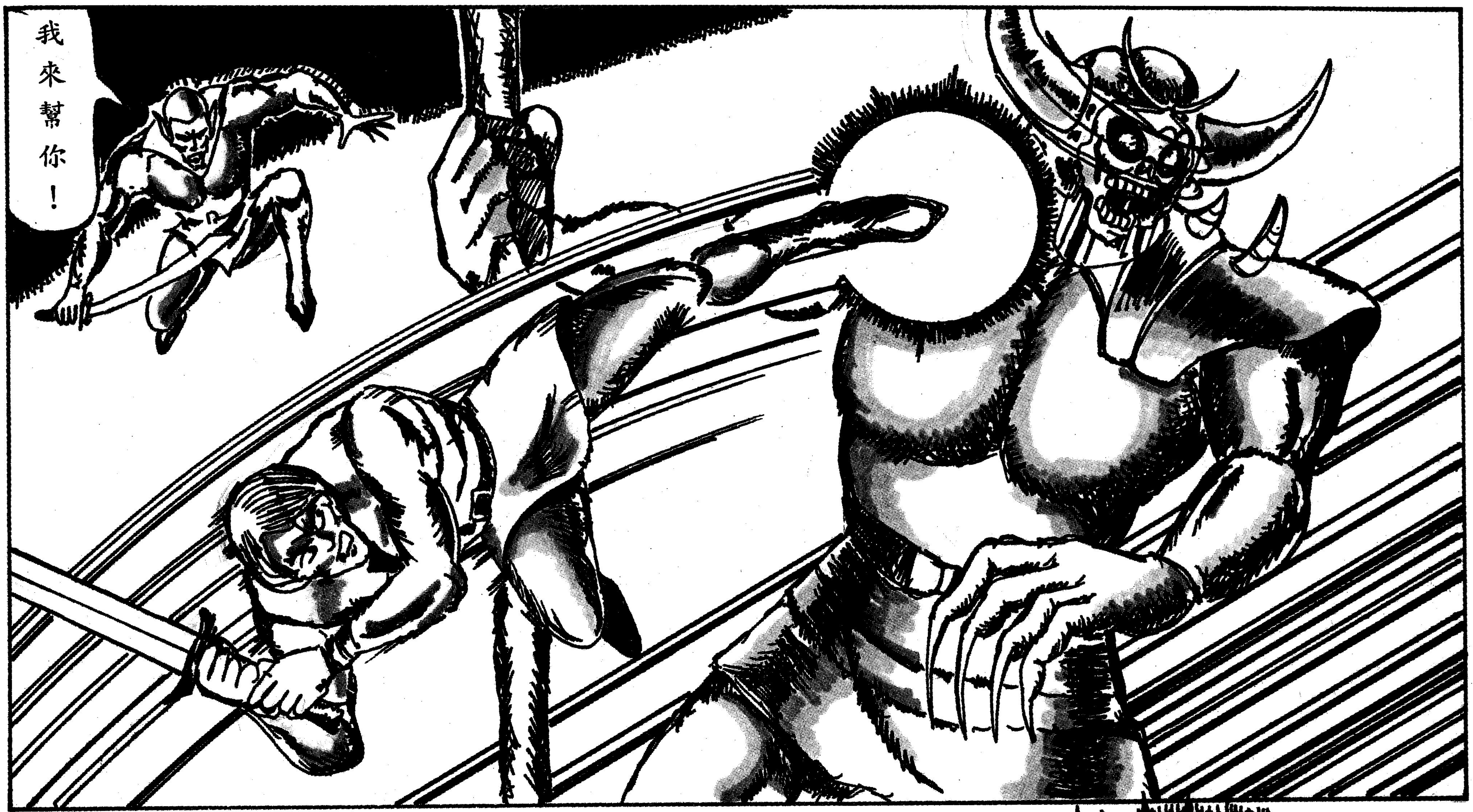
我來幫你！

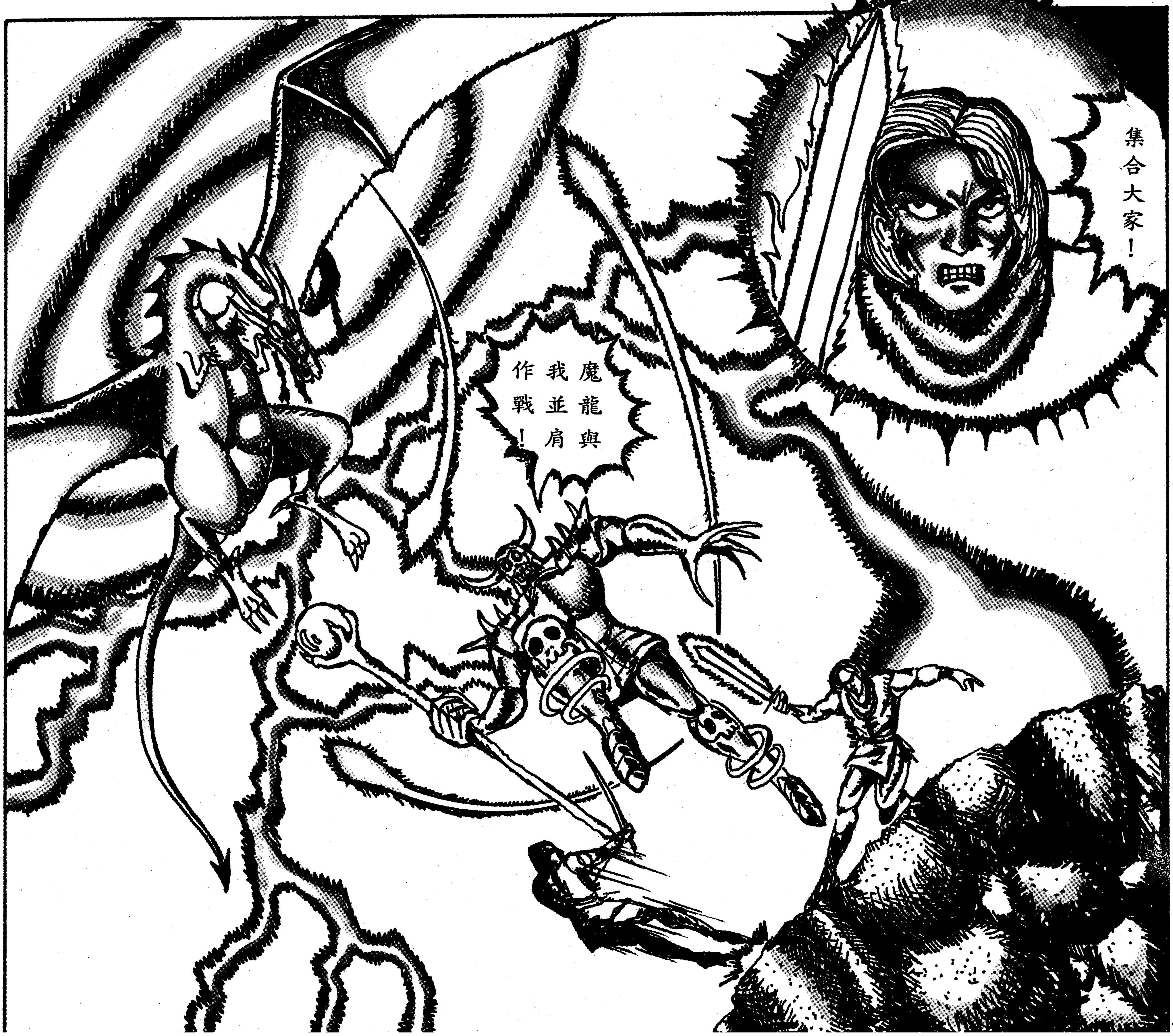
集合大家！
魔龍與我並肩作戰！

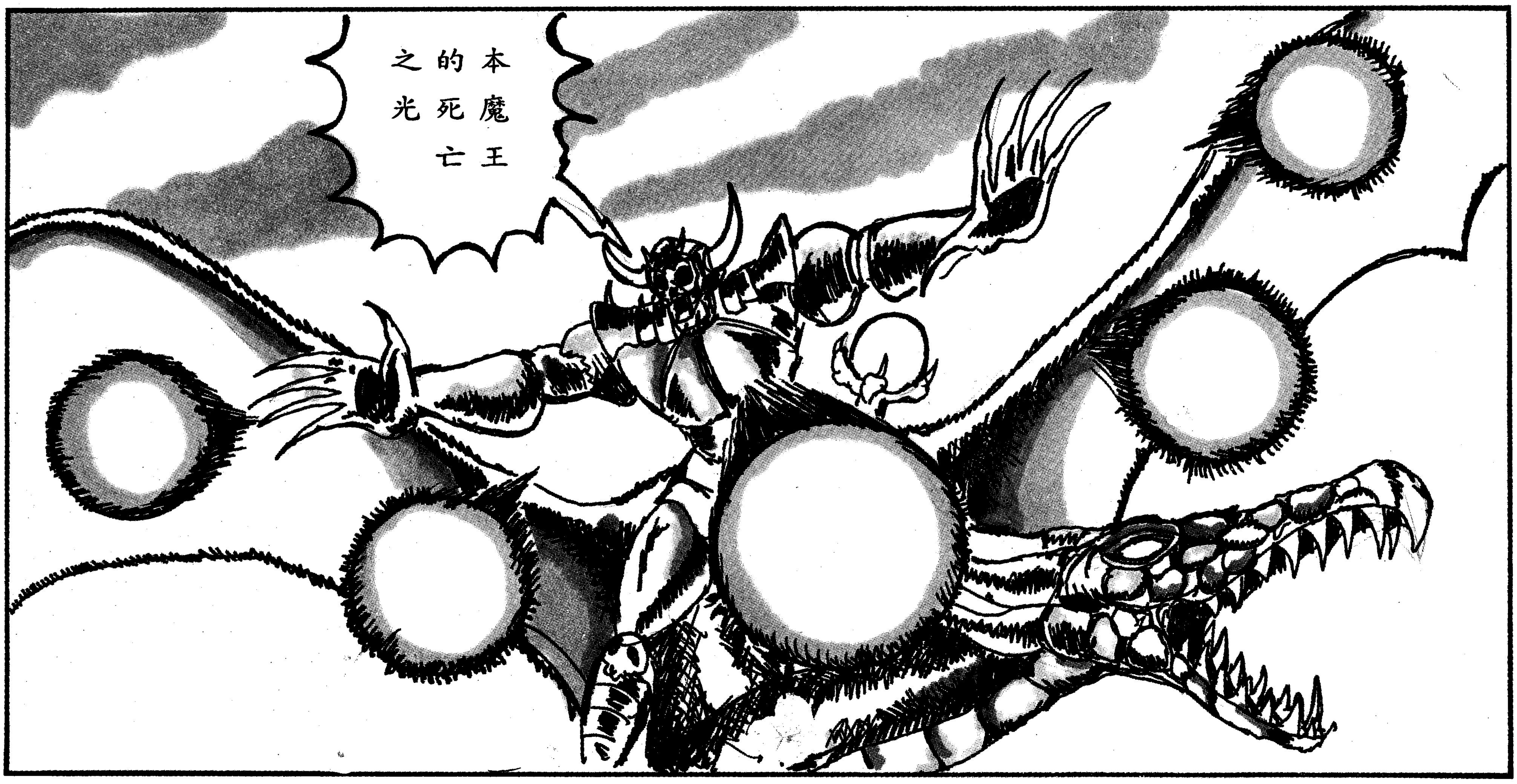
本魔王的死亡之光

用白魔法的必殺絕技！大家準備！

HA!
HO!
總算解決了。
大伙可以輕鬆了，

六面魔鏡？
六面魔鏡呢？
笨蛋！要找魔鏡趕快去買魔法門外傳！

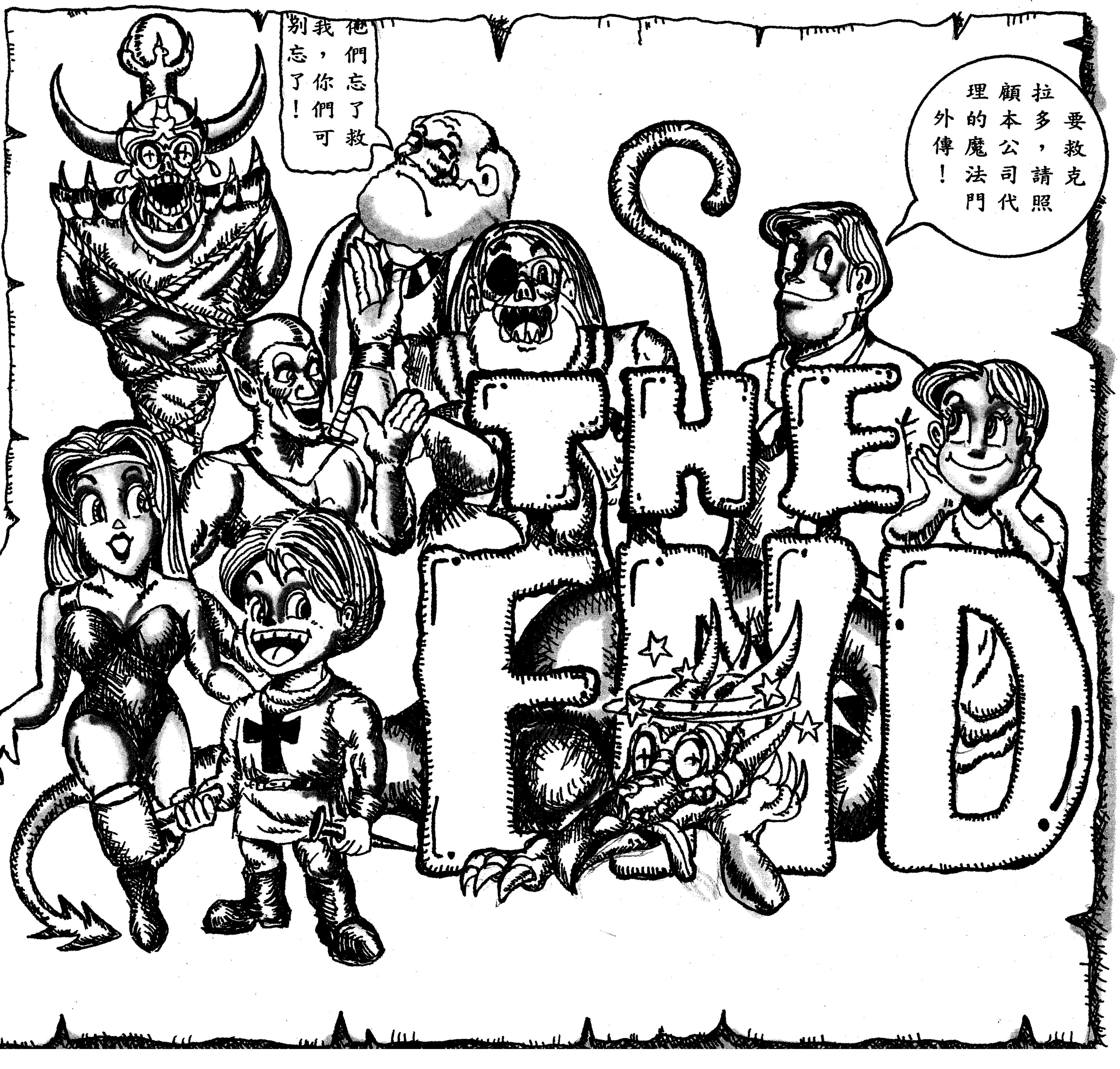
要救克拉多，請照顧本公司代理的魔法門外傳！
他們忘了救我，你們可別忘了！
THE END

笑傲江湖

金庸

【前情提要】

令狐沖因辟邪劍譜被奪，而得風清揚之助擊退青城派掌門，此後二人引為知交，令狐沖並習得驚世劍法獨孤九劍

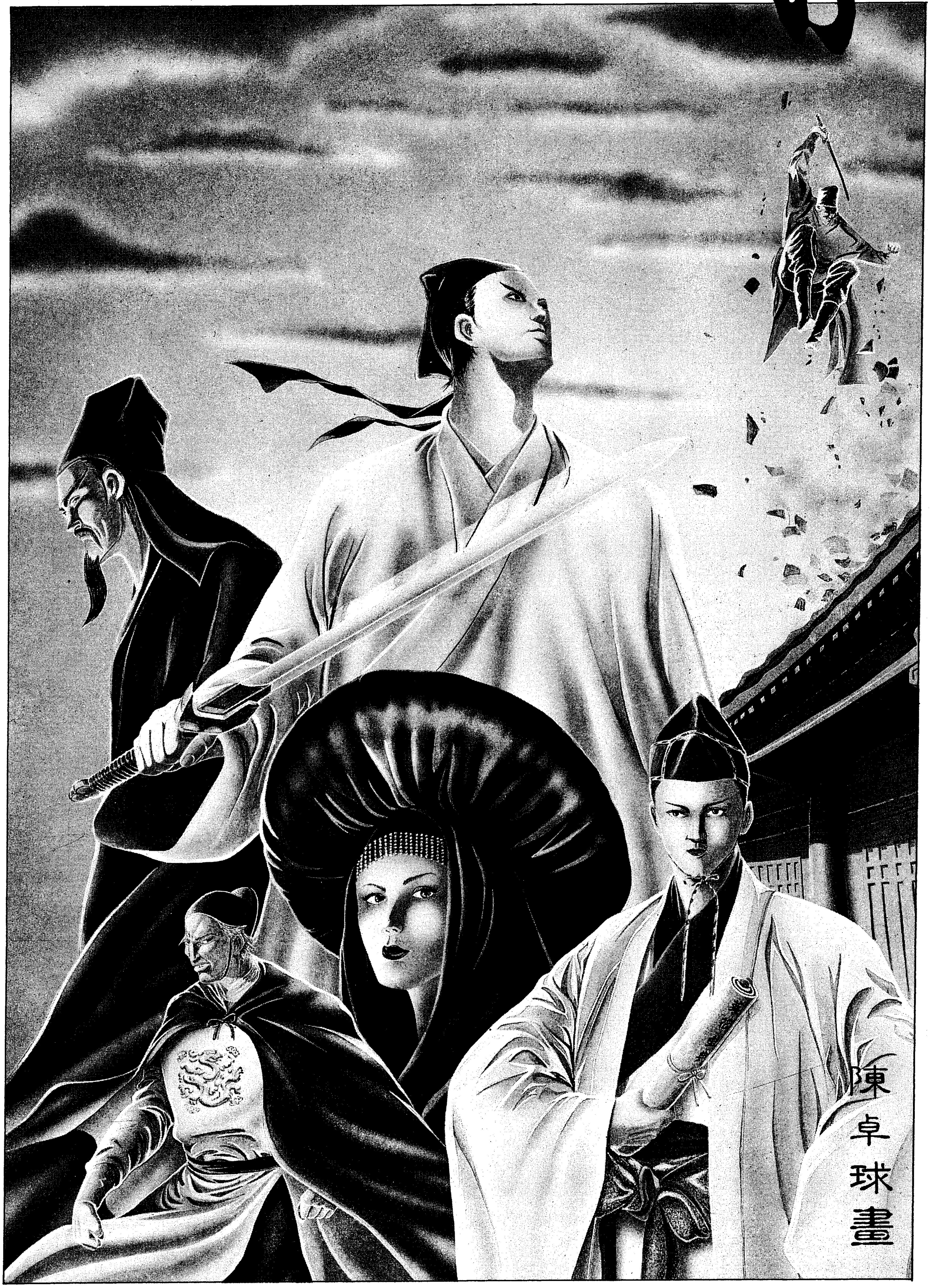

令狐沖天資稟人，加上勤奮不懈，每日勤習獨孤九劍，已達爐火純青的境界。

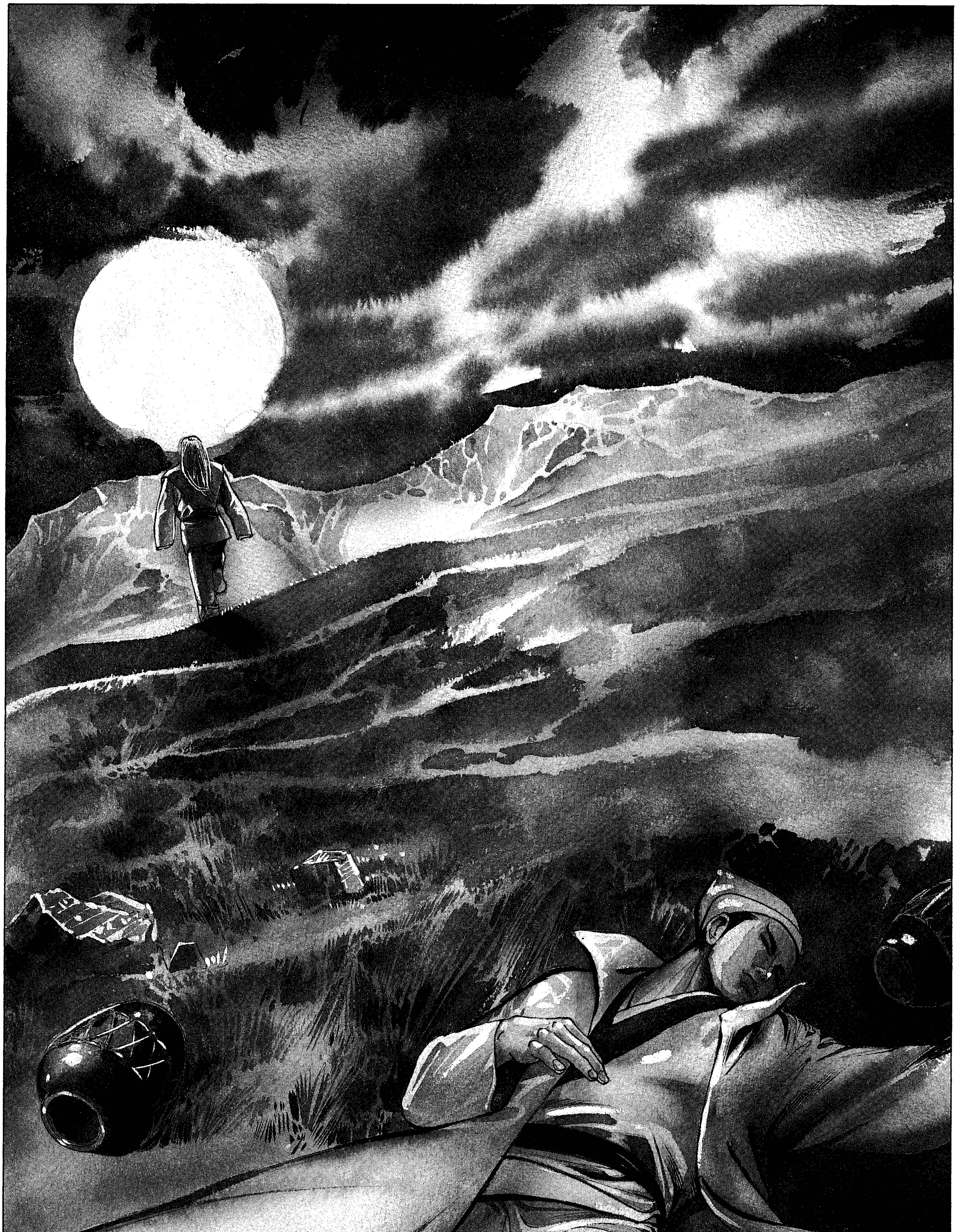

一日，風清揚趁令狐沖酩酊大醉時悄然離去，而令狐沖醒來早已不見風清揚蹤跡，便決定返回華山。

令狐沖回華山途中，得知其師岳不羣已前往衡山參加劉正風的金盆洗手大會，便改道趕赴衡山。

到達衡山，令狐冲即與師門會合，一同參加大會。

大會內，五嶽盟主左冷禪派遺弟子到場，意欲阻止劉正風金盆洗手。

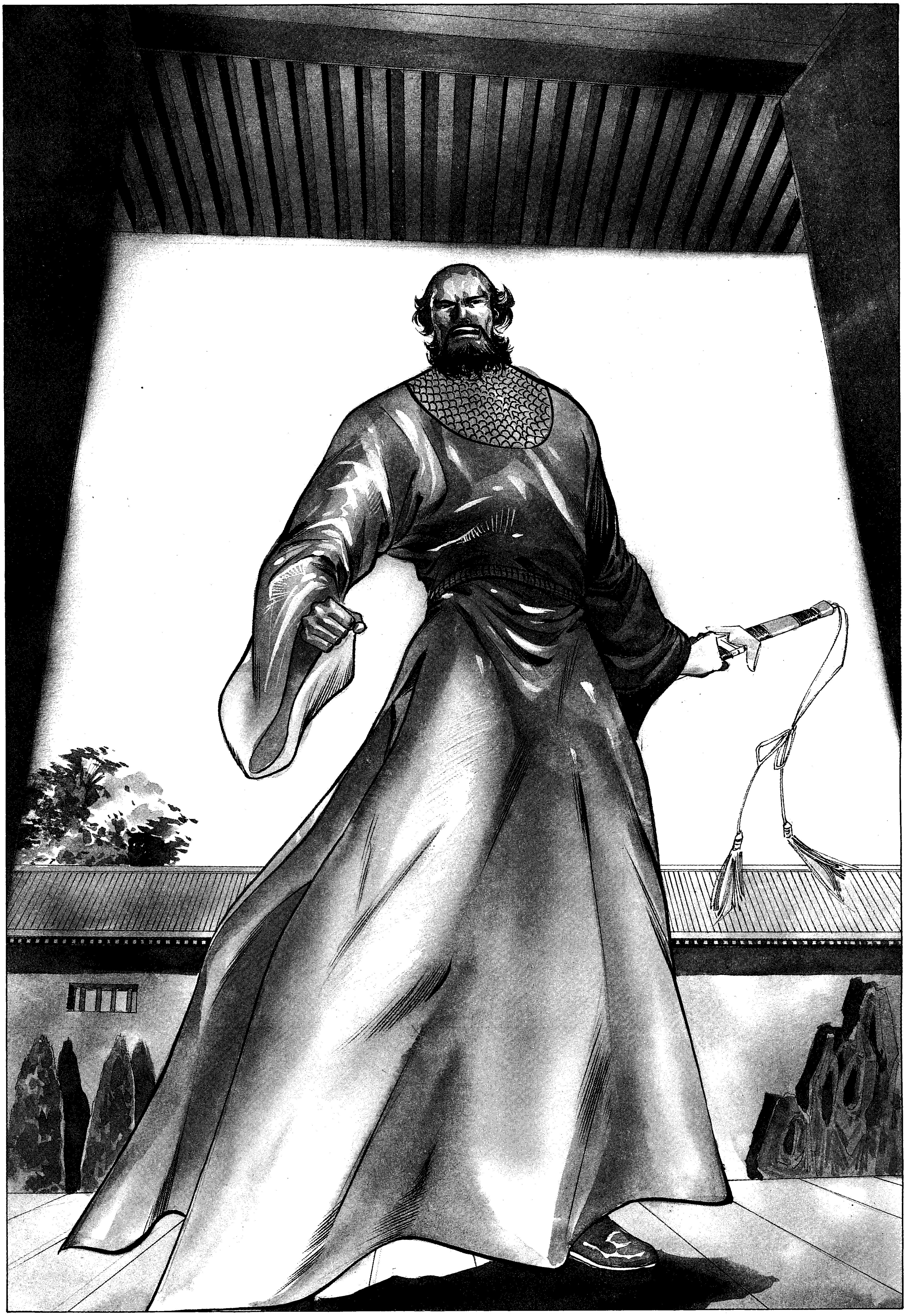

雙方衝突遂起，劉正風滿門慘被殺害，唯獨劉正風本人卻被一黑衣男子所救走。

大會告終，華山眾人歸返華山，但途中遇上大雨，遂於一破廟中落腳暫避。

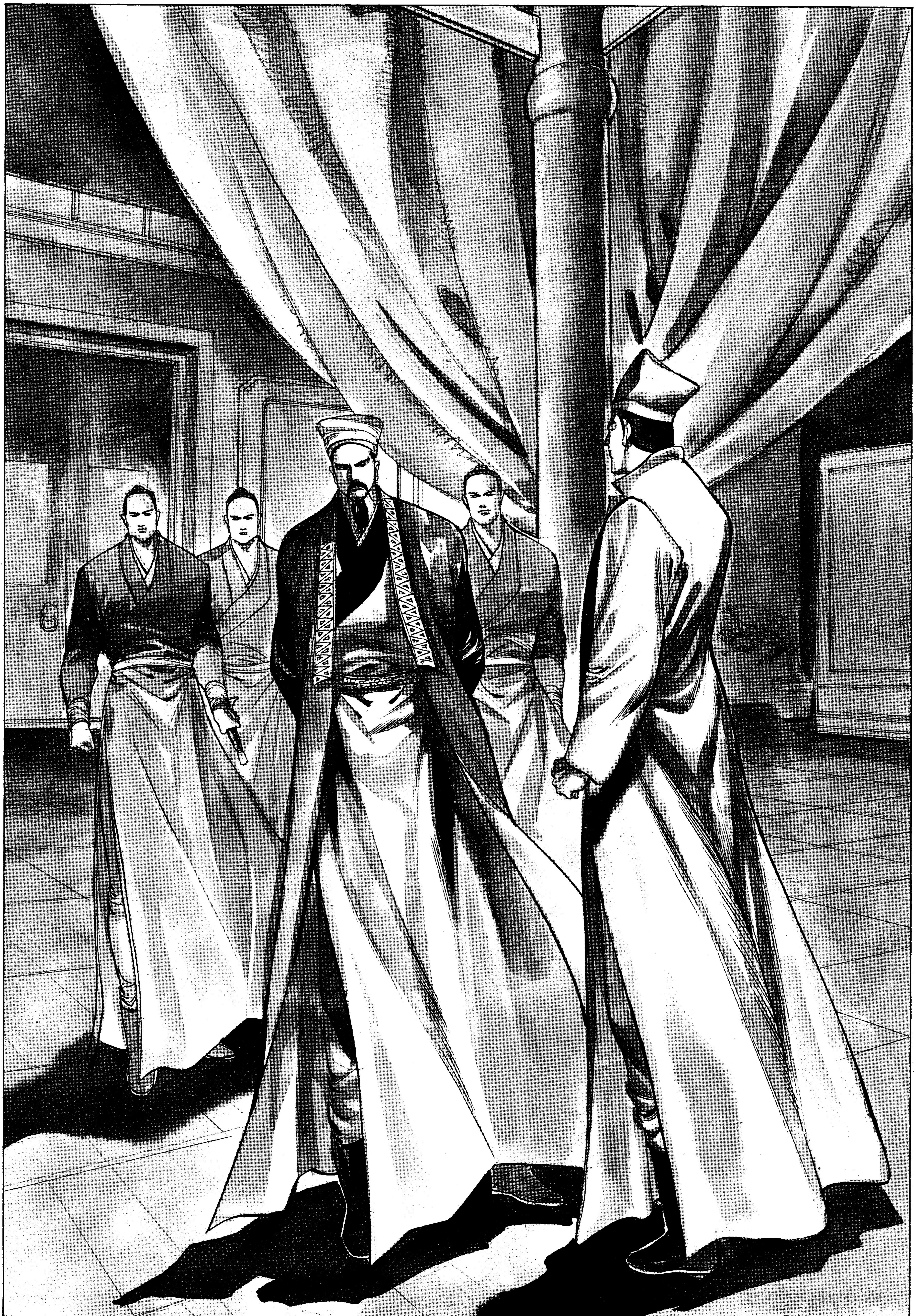

令狐沖便借此時機，將下山後一切事由，連同辟邪劍譜被奪之事一併向師父岳不羣稟告。

但忽地，十餘名黑衣人衝進廟中，要求岳不羣交出辟邪劍譜。

雙方一言不合，即打起來，華山眾人不敵，紛紛敗陣。

當此危急關頭，令狐沖使出獨孤九劍，一招便將所有黑衣人擊敗。

黑衣人退走，岳不羣即詢問令狐沖所使劍招之由來。

令狐沖因曾答應風清揚嚴守秘密，故不肯透露，豈料卻遭師父疑心其私吞辟邪劍譜，被逐出師門。
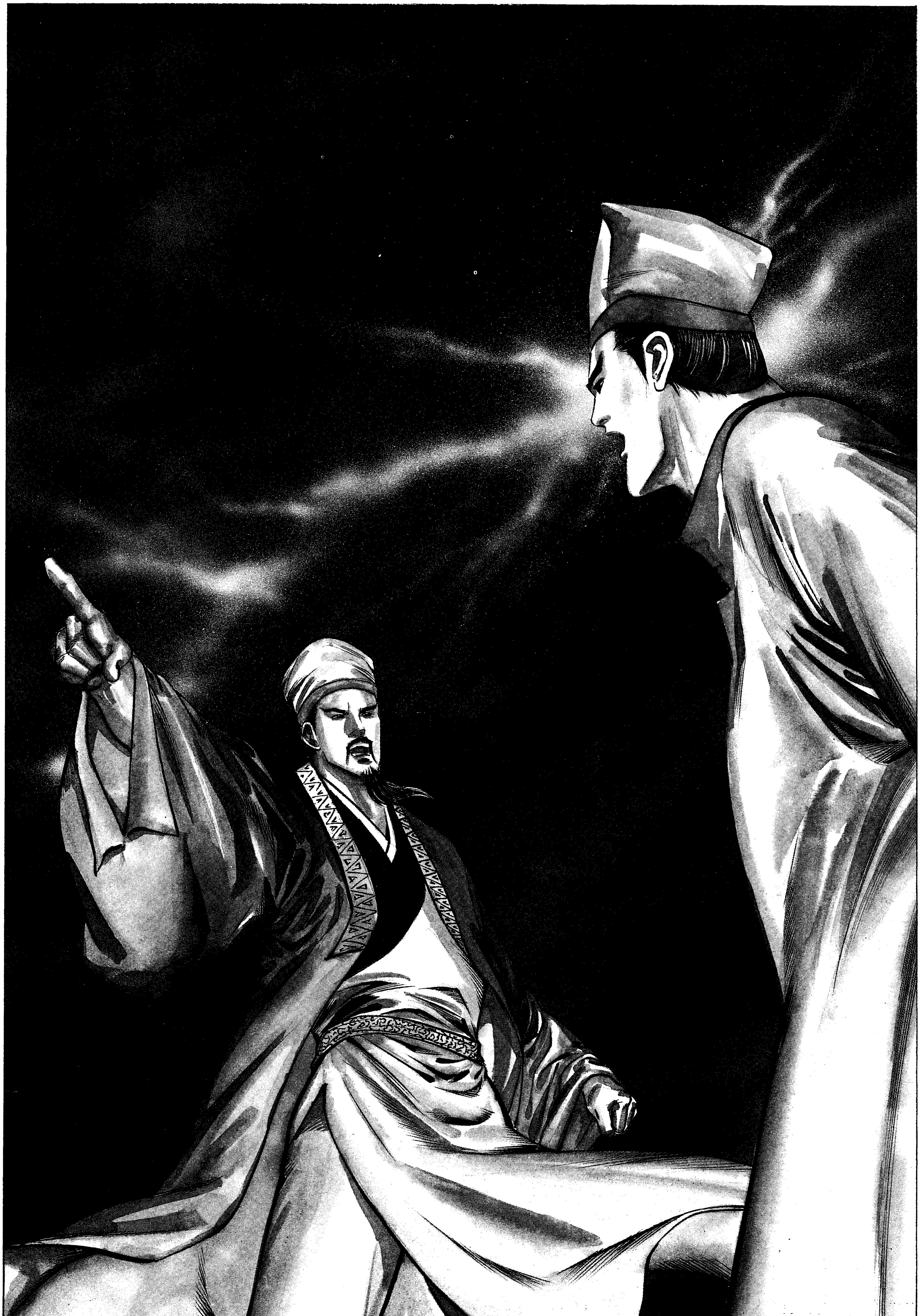
〈待續〉